

# **Manual de instalação do acesso externo**

1 – Antes de iniciar a instalação do acesso externo, certifique-se de que a trava plástica foi retirada do suporte push principal, que receberá o acesso externo, conforme a (figura 1).

2 – Determine o comprimento do espigão quadrado pela fórmula indicada na (figura 3) e corte-o.

3 - Verificar o posicionamento do recolhedor da lingueta, para que quando o mecanismo for acionado, a lingueta recolha corretamente. (figura 4).

4 – Insira a mola no encaixe quadrado do mecanismo do acesso externo (figura 5). *Atenção: A mola fica solta dentro do encaixe quadrado da maçaneta.*

5 – Insira o espigão no furo da porta, encaixando-o na castanha do mecanismo do suporte push principal (figura 6), certificando-se de que o recolhedor do trinco esteja posicionado corretamente para cima (figura 4).

6 – Parafuse o acesso externo de dentro para fora, por dentro do mecanismo do suporte push principal (figura 6).

7- O acionamento do acesso externo deve ser sempre na vertical puxando a maçaneta para baixo. (figura 7).

*Atenção: Os parafusos fornecidos com o acesso externo permitem a instalação em portas de até 60mm de espessura. Para portas com espessura entre 61 e 80mm, serão necessários parafusos mais longos, que devem ser adquiridos separadamente.*

**Figura 1:**

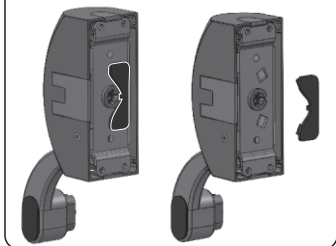

**Possibilidade de Abertura para ambos os lados:**

**Abertura à esquerda  
(sentido anti-horário).**

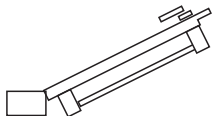

**Abertura à direita  
(sentido horário).**



Figura 3:

Comprimento  
do espigão =  
Espessura da  
porta + 21mm



Figura 4:

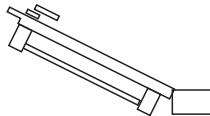

Figura 5:

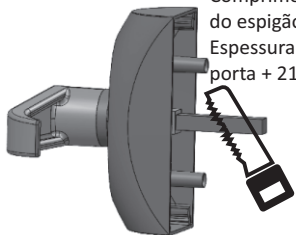

Figura 6:

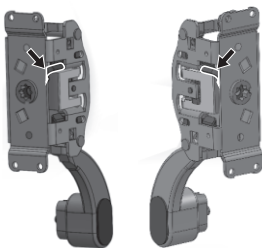

Figura 7:

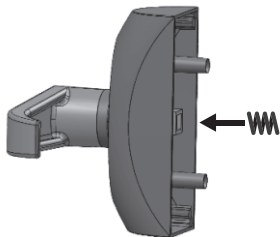
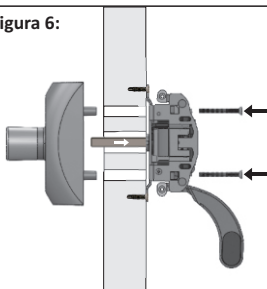